



**O PAPEL DOS  
LACRES DE SEGURANÇA  
NA PROTEÇÃO DO  
TRANSPORTE DE CARGAS**

**SEAL LACRES®**



# I. Introdução



Os lacres de segurança são essenciais para proteger as cargas durante o transporte, garantindo a integridade dos produtos e assim protegendo os lucros e reputação da empresa. Neste artigo, veremos o quão importante é o papel dos lacres de segurança no transporte de cargas.

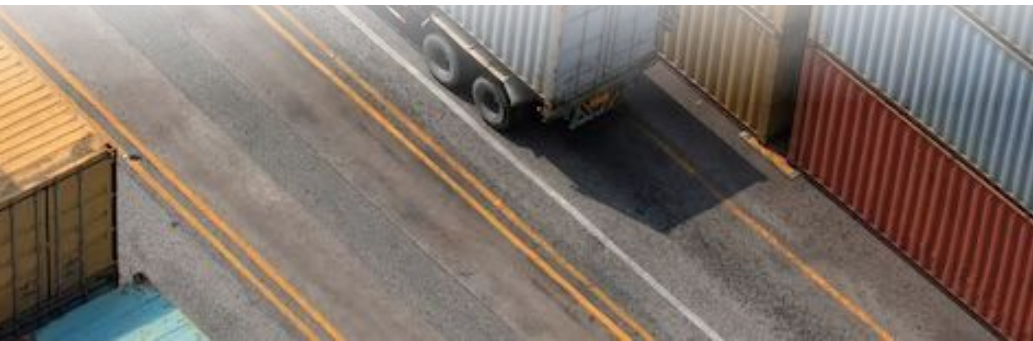

A segurança das cargas nas operações de entrega é um aspecto crucial para o sucesso de qualquer negócio. A falta de segurança pode resultar em prejuízos financeiros, danos à imagem da empresa e, em casos extremos, colocar em risco a vida de pessoas envolvidas no processo logístico.

Uma carga que é roubada ou danificada durante o transporte pode resultar em custos adicionais para a empresa, como a necessidade de repor o produto perdido. Além disso, a falta de segurança pode resultar em atrasos nas entregas, o que pode prejudicar a satisfação do cliente e a imagem da empresa.

Por isso, investir em medidas de segurança é essencial para garantir a integridade da carga durante o transporte. Os lacres de segurança são uma medida simples e eficiente para garantir a segurança da carga, uma vez que impedem o acesso não autorizado à carga e permitem a identificação imediata de qualquer violação.

Além dos lacres de segurança, outras medidas podem ser tomadas para garantir a segurança da carga durante o transporte, como a contratação de transportadoras confiáveis e a implementação de sistemas de monitoramento e rastreamento.

## II. Importância dos lacres na segurança do transporte de cargas

Os lacres são essenciais para garantir a integridade da carga durante o transporte. Eles previnem a violação ou o roubo da carga, garantindo a segurança das pessoas envolvidas no processo logístico. Além disso, os lacres são uma forma de documentar a movimentação da carga, o que ajuda a rastrear o trajeto da mercadoria e identificar possíveis problemas no processo de transporte.

### Redução de perdas

A segurança das cargas transportadas também ajuda a reduzir as perdas financeiras da empresa. Quando uma carga é danificada ou extraviada, a empresa precisa arcar com os custos de reparo ou reposição, além de eventuais indenizações aos clientes. Esses custos podem ser significativos e afetar negativamente a lucratividade da empresa.



## Reputação da empresa

Uma empresa que se preocupa com a segurança das cargas transportadas passa uma imagem mais profissional e confiável. Isso pode ser um diferencial competitivo importante no mercado, ajudando a atrair novos clientes e manter os atuais.



## Satisfação do cliente

Quando uma empresa garante a segurança das cargas transportadas, ela aumenta a satisfação do cliente. Isso porque os clientes esperam receber suas mercadorias em perfeito estado e dentro do prazo acordado. Se a empresa falhar nesse aspecto, pode perder a confiança do cliente e, conseqüentemente, sua fidelidade.

### III. Lacres de segurança e a rastreabilidade das cargas

Os lacres de segurança também são uma forma de garantir a rastreabilidade da carga. Com o uso de lacres numerados ou com códigos de barras, é possível identificar a origem, o destino e o trajeto da carga, o que ajuda a monitorar o processo logístico e identificar possíveis problemas.



## IV. Principais tipos de Lacres de Segurança disponíveis

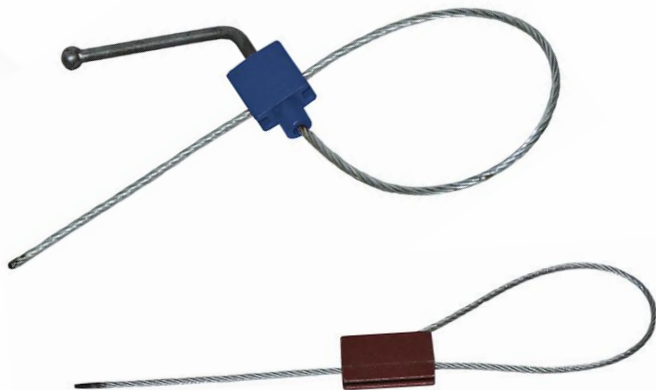

Existem diversos tipos de lacres disponíveis no mercado, como lacres de arame, lacres de cabo de aço, lacres de plástico, entre outros. Cada tipo de lacre é adequado para diferentes necessidades de segurança.

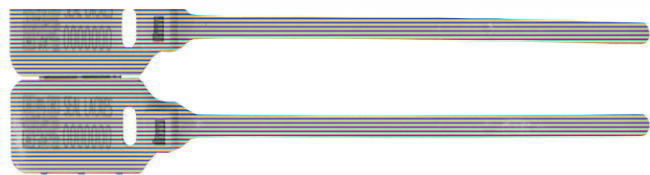

Os lacres de arame, por exemplo, são bastante flexíveis e fáceis de aplicar, enquanto os lacres de cabo de aço são mais resistentes e ideais para cargas pesadas. É importante escolher o tipo de lacre correto para garantir a segurança da carga.

**Lacre Mosquetão:** O Lacre Mosquetão é um modelo de lacre de Alta Segurança pensado e desenvolvido pela equipe de engenharia da Seal Lacres, buscando fornecer um produto de altíssima segurança e confiabilidade para nossos clientes.

O lacre SLA 10 é produzido com uma haste de aço e corpo plástico em PSAI de alto impacto, com um sistema blindado de travamento duplo e simultâneo, que permite o melhor ajuste ao objeto a ser lacrado, além disso, o seu formato possibilita um encaixe mais ágil, principalmente em contêineres marítimos e portas de caminhões.

Este modelo pode ser personalizado com numeração sequencial, código de barras, QR Codes, logotipo do SIF e logotipo da empresa, o que proporciona maior segurança e confiabilidade na rastreabilidade do objeto lacrado.

Suas aplicações são: Carretas, Containers, Caminhões Refrigerados, Vagões e Caminhões Tanque.



**Lacre Pino e Bucha:** O Lacre Pino e Bucha é um lacre 100% nacional de Alta Segurança e bastante utilizado em contêineres marítimos e portas de caminhões.

Ele possui o sistema de travamento interno produzido em aço e parte externa revestida com acabamento em plástico, formando um sistema conjugado, o que torna um dos lacres mais fortes e resistentes do mercado, além de ser certificado pela Norma ISO 17712:2013.

Este modelo pode ser personalizado com numeração sequencial, código de barras, QR Codes, logotipo do SIF e logotipo da empresa, tanto no pino quanto na bucha, o que proporciona maior segurança e confiabilidade na rastreabilidade do objeto lacrado.

Suas aplicações são: Carretas, Containers, Caminhões Refrigerados e Vagões.

**Lacre Cadeado:** O Lacre Cadeado é um lacre de segurança muito conhecido no mercado, seu sistema de travamento interno ajustável possibilita um ajuste preciso e seguro. O cabo, que pode ser em nylon ou aço galvanizado, possui o comprimento útil variável de acordo com as necessidades de cada aplicação.

Este lacre possui 5 modelos diferentes, sendo uns com corpo produzido em zamak outros em plástico blindado e cabos de nylon ou aço galvanizado, podendo variar entre Lacres de Segurança ou Lacres Indicativos. O modelo SLA 23.3 possui a tecnologia de armazenamento de dados RFID, o que gera ainda mais confiabilidade e rastreabilidade no transporte de cargas.



**Lacre Manivela:** Lacre Manivela possui como principal característica, ajustar o espaço de fechamento antes de efetuar a lacração, isso oferece uma vasta aplicabilidade para este modelo de lacre de segurança.

Este lacre é produzido em aço e possui 2 modelos diferentes, sendo possível variar entre o tipo de fechamento, o material do cabo e cores.

A personalização a laser possibilita a gravação de numeração sequencial, código de barras, QR Codes e logotipo da empresa, o que proporciona maior segurança e confiabilidade na rastreabilidade do objeto lacrado.

Aplicações: Carretas, Container, Caminhão Refrigerado, Vagões, Caminhões Tanque, Tambores e Hidrômetros/Caixa Padrão.

Lembrando que estes são apenas alguns dos principais lacres de segurança disponíveis.

## V. Como escolher o lacre de segurança ideal para você

Para escolher o lacre de segurança ideal, é preciso levar em consideração alguns fatores, como o tipo de carga transportada, o nível de segurança necessário e as normas regulatórias do setor. Além disso, é importante escolher um fornecedor confiável e que ofereça lacres de qualidade e certificados.

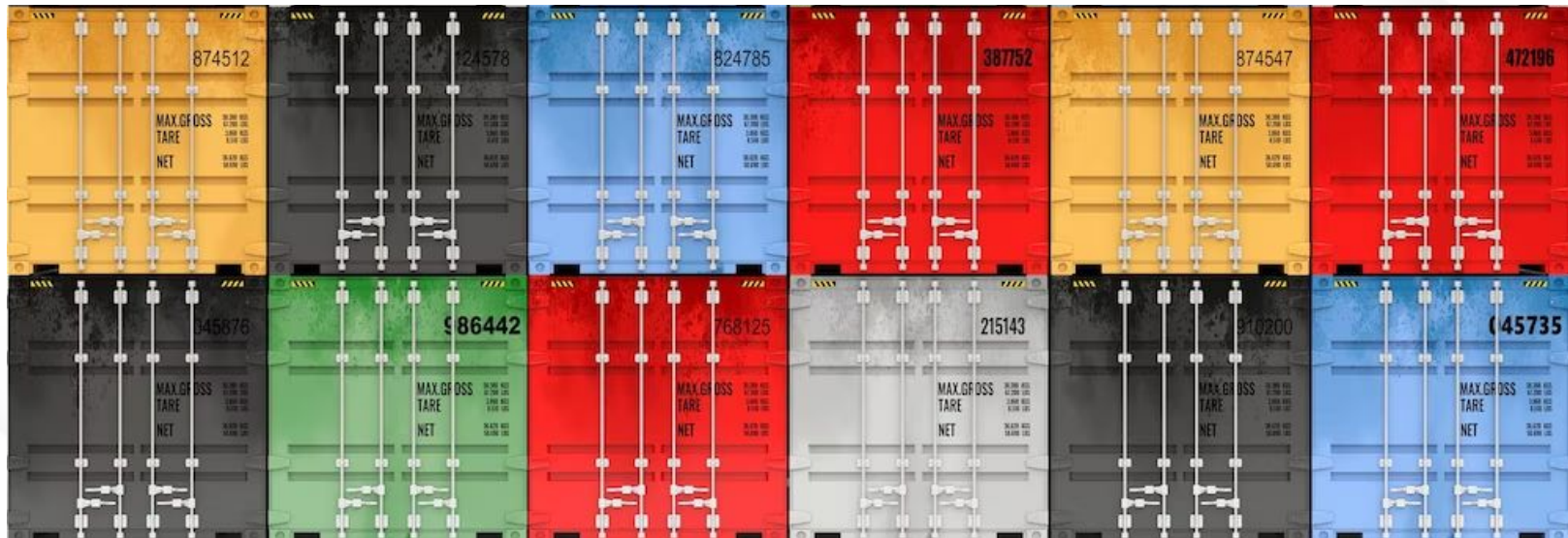

## A importância de processos logísticos ágeis e eficientes

Os processos logísticos são fundamentais para garantir que os produtos cheguem aos seus destinos de forma rápida, segura e com custos reduzidos. Um processo logístico ágil e eficiente pode trazer muitos benefícios para as empresas.

**Aumento da produtividade:** processos logísticos ágeis e eficientes permitem uma melhor utilização do tempo e recursos da empresa, incluindo pessoal e equipamentos. Isso aumenta a produtividade das empresas, permitindo a entrega de produtos em um curto espaço de tempo.

**Aumento da competitividade:** empresas que possuem processos logísticos ágeis e eficientes podem oferecer prazos de entrega mais curtos, preços mais competitivos e um serviço de maior qualidade em relação às empresas concorrentes.



## VI. Como lacres facilitam o processo logístico

Os lacres de segurança também facilitam o processo logístico, uma vez que permitem a identificação rápida e segura da carga. Com o uso de lacres, é possível evitar erros no carregamento e descarregamento da mercadoria, o que ajuda a otimizar o tempo e reduzir os custos do transporte.

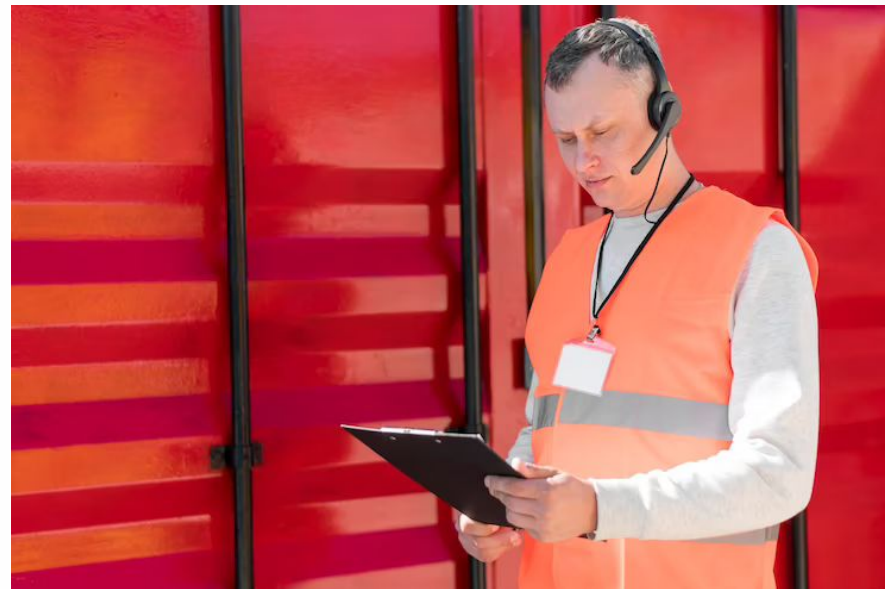

## VII. Lacres de segurança no transporte rodoviário, aéreo e marítimo

O transporte é uma parte fundamental do comércio global, permitindo que mercadorias sejam movimentadas de um lugar para outro, seja dentro de um país ou entre países. O transporte rodoviário, aéreo e marítimo desempenham papéis vitais no transporte de mercadorias e economia global, cada um com suas próprias vantagens e desvantagens.

O rodoviário é um dos meios de transporte mais comuns e acessíveis. Ele é especialmente útil para transportar mercadorias em distâncias curtas ou médias, dentro do mesmo país ou entre países vizinhos. As estradas e rodovias permitem que os caminhões viagem para praticamente qualquer lugar, incluindo áreas remotas ou de difícil acesso. Além disso, o transporte rodoviário permite uma maior flexibilidade na programação e na rota, permitindo que as mercadorias sejam entregues rapidamente e com eficiência.



O transporte aéreo é um meio de transporte muito veloz e eficiente, sendo ideal para envio de mercadorias de alto valor ou que precisam ser entregues rapidamente. O transporte aéreo é especialmente útil para transportar mercadorias entre países distantes ou para áreas que não são facilmente acessíveis por outros meios de transporte.



Os lacres de segurança são utilizados em todos esses meios de transporte. No transporte rodoviário, os lacres são aplicados nos caminhões e nas carretas para garantir a segurança da carga durante o transporte.

No transporte marítimo, os lacres são aplicados nos contêineres para garantir a integridade da carga durante a viagem.

## Conclusão

Os lacres de segurança são essenciais para garantir a segurança das cargas durante o transporte. Com a evolução da tecnologia, os lacres se tornaram cada vez mais avançados e eficientes, oferecendo maior segurança e rastreabilidade da carga. É importante escolher o tipo de lacre correto e aplicá-lo corretamente para garantir a integridade da carga e a segurança das pessoas envolvidas no processo logístico.

A Seal Lacs é especializada em lacres de segurança, oferece soluções de alta qualidade e sofisticação para atender as necessidades de seus clientes em diversas áreas. A Seal Lacs se destaca pela excelência no atendimento e pela preocupação em oferecer os melhores produtos certificados para garantir a proteção de seus ativos.

Agradecemos por sua leitura e esperamos que este e-book tenha sido esclarecedor e informativo. Caso tenha interesse em adquirir nossos lacres de segurança certificados ou precisar de mais informações, acesse nosso site [seallacs.com.br](http://seallacs.com.br).